



ΕΛΛΗΝΙΚΗ ΔΗΜΟΚΡΑΤΙΑ
ΠΕΡΙΦΕΡΕΙΑ ΣΤΕΡΕΑΣ ΕΛΛΑΔΑΣ
ΓΕΝΙΚΗ Δ/ΝΣΗ ΑΝΑΠΤΥΞΙΑΚΟΥ
ΠΡΟΓΡ/ΣΜΟΥ
ΠΕΡΙΒΑΛΛΟΝΤΟΣ ΚΑΙ ΥΠΟΔΟΜΩΝ
ΔΙΕΥΘΥΝΣΗ ΤΕΧΝΙΚΩΝ ΕΡΓΩΝ
ΠΕΡΙΦΕΡΕΙΑΚΗ ΕΝΟΤΗΤΑ ΦΩΚΙΔΑΣ
ΤΜΗΜΑ ΣΥΓΚΟΙΝΩΝΙΑΚΩΝ ΕΡΓΩΝ

ΕΡΓΟ: Επίσκευή κρηπιδότοιχων στην
Χ.Ζ.Λ. Ιτέας-Κίρρας

Χρηματοδότηση: 2024ΝΑ48900006 /
5222489 ΠΔΕ 2024

ΠΡΟΥΠΟΛΟΓΙΣΜΟΣ: 124.000,00 (ΜΕ ΦΠΑ)
CPV: 45262330-3 Εργασίες επίσκευής
κατασκευών σκυροδέματος

ΤΕΧΝΙΚΗ ΕΚΘΕΣΗ

Η παρούσα Τεχνική Περιγραφή αφορά στις εργασίες επίσκευής τοπικής ανακατασκευής και ανάπλασης κρηπιδότοιχων του παραλιακού μετώπου επί της ακτής Ποσειδώνος στα τμήματα Α και Β μήκους περίπου 55,00m και 175,00m αντίστοιχα, όπως επισημαίνεται στην Εικόνα 1. Στα τμήματα Α και Β διαπιστώθηκαν εκτεταμένη αποδιοργάνωση των κρηπιδότοιχων, του παλαιού σκυροδέματος του καταστρώματος καθώς και καθιζήσεις στην ανωφέρεια που χρήζουν παρέμβασης και αποκατάστασης.

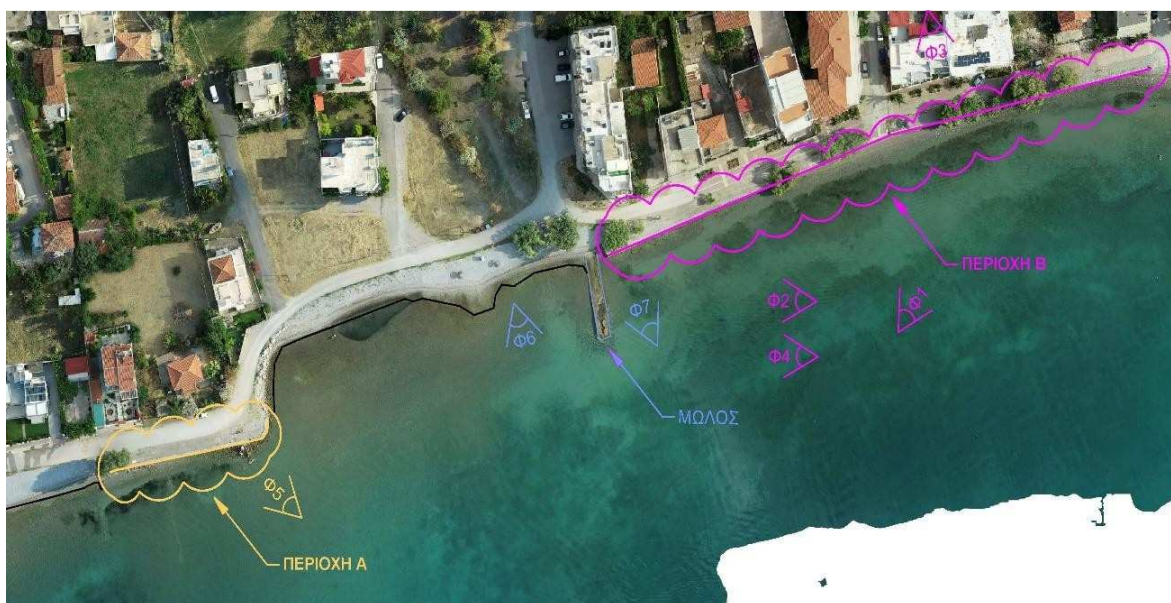

Εικόνα 1: Γενική Κάτοψη περιοχής Α, Β και μώλου

1. ΠΡΟΤΕΙΝΟΜΕΝΕΣ ΕΠΕΜΒΑΣΕΙΣ

- 2.1. Αποξήλωση των φθαρμένων & κατακεραματισμένων επιφανειών σκυροδέματος κατά μήκος των τμημάτων Α και Β, Καθαιρέσεις θραυσμένων τμημάτων των κρηπιδότοιχων, όπου είναι σαθροί, έντονα ρηγματωμένοι και κατεστραμμένοι. Τα προϊόντα αποξήλωσης θα μεταφερθούν σε υφιστάμενη μονάδα ανακύκλωσης για ορθή περιβαλλοντική απόθεση.
- 2.2. Τοπικές επίσκευές των κρηπιδότοιχων στα σημεία με αστοχίες, συμπλήρωση, υπερύψωση στη στέψη τους κατά 10cm με οπλισμένο σκυρόδεμα C25/30 κατηγορίας

έκθεσης XS1 και πάκτωση με βλήτρα Φ12 σε 2 σειρές και ύψους 0.40μ (0.30 εντος του υφιστάμενου κρηπιδότοιχου και 10cm πάνω από την υφιστάμενο κρηπιδότοιχο)

- 2.3. Εφαρμογή επισκευαστικού κονιάματος στην πρόσοψη προς την θάλασσα με ειδικά πρόσθετα για την αποφυγή διάβρωσης των υφιστάμενων κρηπιδότοιχων.
- 2.4. Κατασκευή φρεατίων και δικτύων Η/Μ εγκαταστάσεων για μελλοντική εγκατάσταση ιστών φωτισμού.

Όλες οι εργασίες θα γίνουν εκτός θάλασσας και όλα τα προϊόντα που θα αφαιρεθούν θα μεταφερθούν σε υφιστάμενη μονάδα ανακύκλωσης και σύμφωνα με τις εγκεκριμένες προδιαγραφές ΕΛΟΤ – ΕΤΕΠ.

Ο ΣΥΝΤΑΞΑΣ

ΕΛΕΧΘΗΚΕ

ΘΕΩΡΗΘΗΚΕ

Ασημάκης Κόκκινος
Πολ. Μηχανικός Αβ

Ο Α/Προϊστάμενος Τ.Σ.Ε
Ασημάκης Κόκκινος
Πολ. Μηχανικός Αβ

Ο Α/Προϊστάμενος Δ.Τ.Ε.
ΠΕ Φωκίδας
Αλεξάνδρα Κουτσού
Χημ. Μηχανικός Αβ

ΑΚΡΙΒΕΣ ΑΝΤΙΓΡΑΦΟ