ΣΗΜΕΙΑ ΑΝΑΦΟΡΑΣ ΦΡΑΧΤΩΝ & ΠΛΕΓΜΑΤΩΝ			ΣΗΜΕΙΑ ΑΝΑΦΟΡΑΣ ΦΡΑΧΤΩΝ & ΠΛΕΓΜΑΤΩΝ		
α/α	Χ	Υ	α/α	Χ	Υ
P01	374301.88	4261030.01	P52	375906.24	4261076.85
P02	374332.79	4261009.25	P53	373919.09	4261070.82
P03	374330.85	4261003.34	P54	375930.96	4261073.10
P04	374400.54	4260979.90	P55	374140.00	4261027.30
P05	374441.46	4260979.09	P56	374182.31	4261030.63
P06	374440.69	4260984.04	P57	374703.78	4260954.88
P07	374474.41	4260977.57	P58	374806.31	4260971.07
P08	374470.88	4260975.74	P59	374428.78	4261007.63
P09	374513.31	4260956.92	P10	374438.39	4261009.35
P10	374512.52	4260957.09	P11	374447.90	4261005.25
P11	374528.30	4260944.67	P12	374448.55	4261007.76
P12	374536.37	4260948.01	P13	374445.51	4260976.04
P13	374545.59	4260942.05	P14	374445.87	4260980.05
P14	374544.45	4260943.77	P15	374462.85	4260975.51
P15	374547.01	4260934.42	P16	374462.58	4260977.20
P16	374546.17	4260933.64	P17	374741.13	4260985.16
P17	374562.88	4260925.14	P18	374740.59	4260974.27
P18	374566.27	4260925.10	P19	374815.20	4260970.36
P19	374734.06	4260992.08	P20	374814.59	4260974.27
P20	374731.66	4260993.78	P21	374881.69	4260968.93
P21	374773.10	4260961.72	P22	374882.40	4260973.05
P22	374773.94	4260961.67	P23	374898.29	4260969.93
P23	374829.59	4260931.30	P24	374897.37	4260972.98
P24	374834.15	4261012.14	P25	374903.26	4260970.99
P25	374879.17	4260990.73	P26	374901.48	4260973.07
P26	374879.75	4260991.62	P27	374904.62	4260953.92
P27	374883.18	4260977.40	P28	374901.75	4260962.34
P28	374893.52	4260975.05	P29	375222.37	4260949.23
P29	374898.61	4260979.98	P30	375227.49	4260958.93
P30	374906.83	4260989.44	P31	375261.38	4260928.43
P31	374908.21	4260975.51	P32	375289.67	4260945.16
P32	374930.23	4261005.44	P33	375312.12	4260918.53
P33	375048.74	4260979.35	P34	375318.68	4260921.29
P34	374987.88	4260907.81	P35	375317.15	4260914.16
P35	375079.88	4260941.62	P36	375323.58	4260917.41
P36	375047.95	4260979.94	P37	375323.51	4260933.91
P37	375097.51	4260984.15	P38	375325.15	4260925.86
P38	375080.80	4260951.11	P39	375327.35	4260920.23
P39	375109.18	4260944.39	P40	375330.77	4260923.47
P40	375150.87	4260931.53	P41	375331.37	4260902.66
P41	375149.76	4260904.52	P42	375339.16	4260911.61
P42	375148.76	4260906.31	P43	375353.28	4260795.16
P43	375194.15	4260878.66	P44	375356.91	4260801.00
P44	375195.42	4260885.13	P45	375340.46	4260795.94
P45	375323.59	4260820.38	P46	375343.08	4260800.14
P46	375327.39	4260827.73	P47	375361.63	4260792.99
P47	375379.85	4260813.43	P48	375364.13	4260796.67
P48	375296.27	4260827.37	P49	375383.49	4260771.09
P49	375339.09	4260794.17	P50	375386.17	4260776.96
P50	375358.74	4260799.37	P51	375468.07	4260762.47
P51	375542.95	4260790.09	P52	375477.84	4260764.98
P51	375905.89	4261076.68			

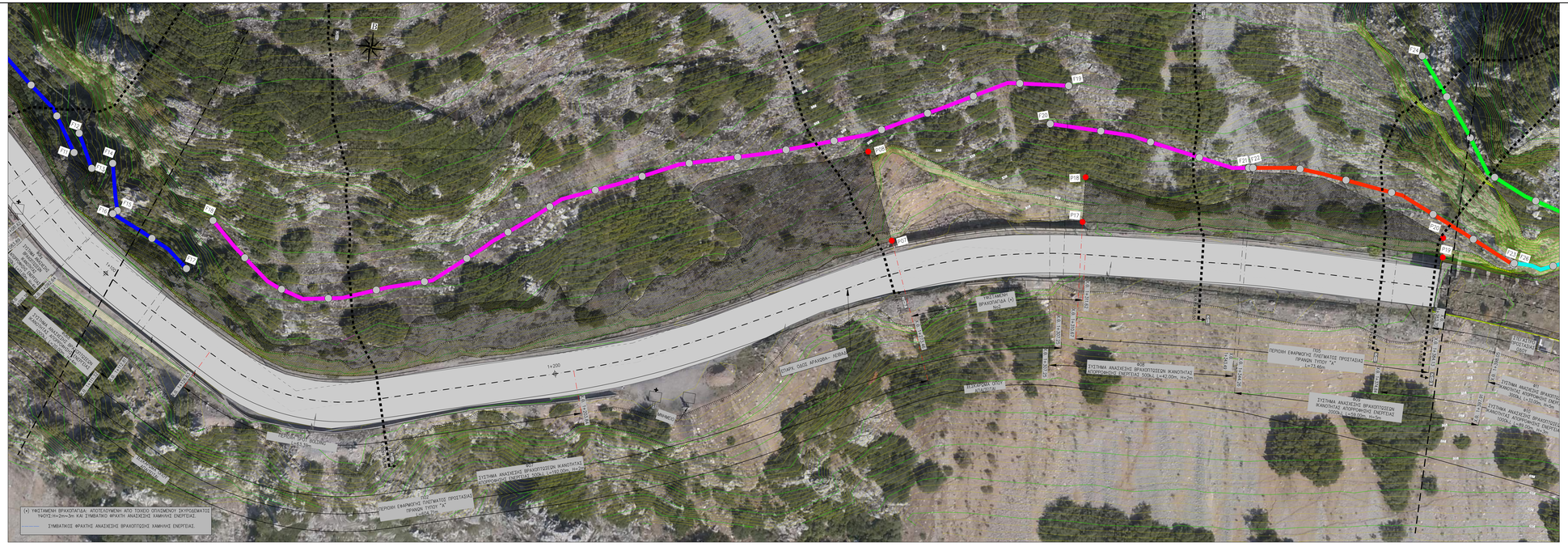
ΥΦΙΣΤΑΜΕΝΗ ΒΡΑΧΟΠΛΑΤΕΙΑ: ΑΠΟΤΕΛΟΥΜΕΝΗ ΑΠΟ ΤΟΙΧΟΣ ΟΠΛΙΣΜΟΥ ΣΚΥΡΟΔΕΜΑΤΟΣ ΥΨΟΥΣ:H=2m=3m ΚΑΙ ΣΥΜΒΑΤΙΚΟ ΦΡΑΧΤΗ ΑΝΑΣΧΕΣΗΣ ΧΑΜΗΛΗΣ ΕΝΕΡΓΕΙΑΣ.
ΣΥΜΒΑΤΙΚΟΣ ΦΡΑΧΤΗΣ ΑΝΑΣΧΕΣΗΣ ΒΡΑΧΟΠΤΩΣΗΣ ΧΑΜΗΛΗΣ ΕΝΕΡΓΕΙΑΣ.
ΣΥΣΤΗΜΑ ΑΝΑΣΧΕΣΗΣ ΒΡΑΧΟΠΤΩΣΕΩΝ ΙΚΑΝΟΤΗΤΑΣ ΑΠΟΡΡΟΗΣΗΣ ΕΝΕΡΓΕΙΑΣ 500kJ, L=142.00m, H=2m
ΠΕΡΙΟΧΗ ΕΦΑΡΜΟΓΗΣ ΠΛΕΓΜΑΤΟΣ ΠΡΟΣΤΑΣΙΑΣ ΠΡΑΝΩΝ ΤΥΠΟΥ "Α"
ΣΥΣΤΗΜΑ ΑΝΑΣΧΕΣΗΣ ΒΡΑΧΟΠΤΩΣΕΩΝ ΙΚΑΝΟΤΗΤΑΣ ΑΠΟΡΡΟΗΣΗΣ ΕΝΕΡΓΕΙΑΣ 500kJ, L=125.00m, H=2m
ΣΥΣΤΗΜΑ ΑΝΑΣΧΕΣΗΣ ΒΡΑΧΟΠΤΩΣΕΩΝ ΙΚΑΝΟΤΗΤΑΣ ΑΠΟΡΡΟΗΣΗΣ ΕΝΕΡΓΕΙΑΣ 500kJ, L=127.00m, H=2m
ΣΥΣΤΗΜΑ ΑΝΑΣΧΕΣΗΣ ΒΡΑΧΟΠΤΩΣΕΩΝ ΙΚΑΝΟΤΗΤΑΣ ΑΠΟΡΡΟΗΣΗΣ ΕΝΕΡΓΕΙΑΣ 500kJ, L=90