

ΥΠΟΜΝΗΝΑ ΣΥΜΒΟΛΩΝ

- ΥΦΙΣΤΑΜΕΝΗ & ΝΕΑ ΤΟΙΧΟΠΟΙΙΑ
- ΕΞΩΤΕΡΙΚΟ ΜΕΤΑΛΛΙΚΟ ΚΙΤΚΙΛΩΔΜΑ
- ΥΑΛΟΠΙΝΑΚΑΣ
- ΟΠΛΙΣΜΕΝΟ ΣΚΥΡΟΔΕΜΑ
- ΝΕΟ ΚΕΡΑΜΙΔΙ

- +8.40
- +7.50
- +6.50
- +5.50
- +5.20
- +4.30
- +3.50
- +2.20
- +0.30
- +0.00

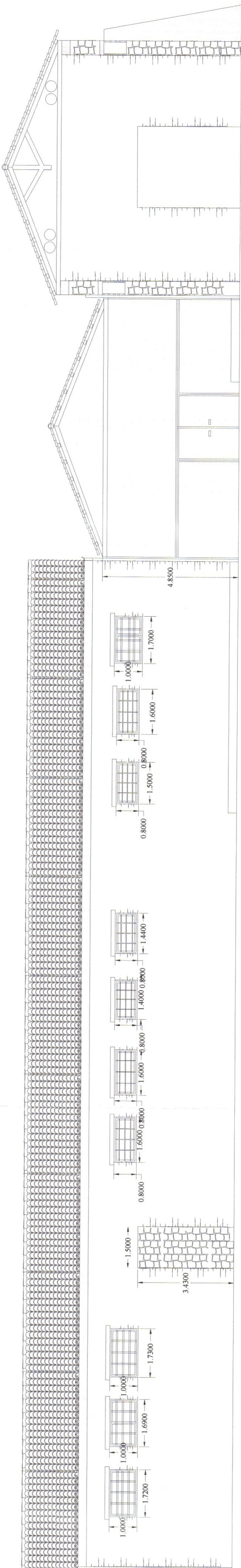

ΒΟΡΕΙΟΔΥΤΙΚΗ ΟΥΦΟΤΟΜΗ

- +8.40
- +7.50
- +6.60
- +6.30
- +5.50
- +4.90
- +4.30
- +3.50
- +2.20
- +0.00

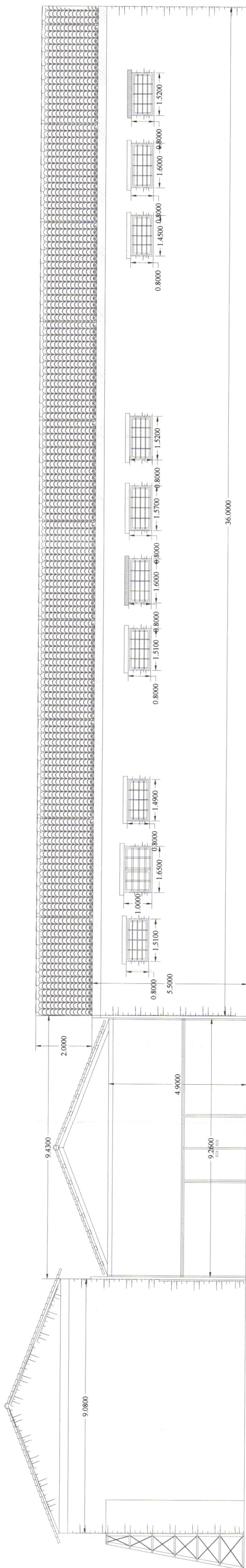

ΒΟΡΕΙΟΔΥΤΙΚΗ ΟΥΦΗ

ΓΕΩΠΟΝΙΚΟ ΠΑΝΕΠΙΣΤΗΜΙΟ ΑΘΗΝΩΝ

ΕΡΓΟ

«ΔΙΑΜΟΡΦΩΣΗ ΚΤΙΡΙΟΥ ΤΟΥ ΠΡΩΗΝ ΟΡΓΑΝΙΣΜΟΥ ΚΩΠΑΪΔΑΣ
ΓΙΑ ΤΗ ΣΤΕΓΑΣΗ ΤΜΗΜΑΤΩΝ ΤΟΥ ΓΕΩΠΟΝΙΚΟΥ
ΠΑΝΕΠΙΣΤΗΜΙΟΥ ΑΘΗΝΩΝ»

ΜΕΛΕΤΗ

«ΑΔΑΛΓΗ ΧΡΗΣΗΣ ΕΡΓΟΣΤΑΣΙΟΥ ΕΚΚΟΚΙΣΤΗΡΙΟΥ ΒΑΜΒΑΚΟΣ
ΤΜΗΜΑ ΚΤΙΡΙΟΥ 62 (ΚΤΙΡΙΟ ΠΡΟ 1955) ΣΕ ΕΓΚΑΤΑΣΤΑΣΕΙΣ
ΤΟΥ ΓΕΩΠΟΝΙΚΟΥ ΠΑΝΕΠΙΣΤΗΜΙΟΥ ΑΘΗΝΩΝ»

ΤΟΠΟΘΕΣΙΑ ΕΡΓΟΥ

ΑΛΙΑΡΤΟΣ ΒΟΙΩΤΙΑΣ

ΘΕΜΑ ΣΧΕΔΙΟΥ

ΝΟΤΙΟΑΝΑΤΟΛΙΚΗ ΟΥΦΟΤΟΜΗ
ΒΟΡΕΙΟΔΥΤΙΚΗ ΟΥΦΗ

A-4

ΑΡΙΘΜΟΣ ΣΧΕΔΙΟΥ

ΗΜΕΡΟΜΗΝΙΑ

ΑΠΡΙΛΙΟΣ 2022

ΚΛΙΜΑΚΑ

1:100

ΤΕΧΝΙΚΗ ΥΠΗΡΕΣΙΑ - ΤΜΗΜΑ Β' ΚΑΤΑΣΚΕΥΩΝ ΚΑΘΕΠΕΚΕΥΣΩΝ



ΓΡΕΦΑΝΟΣ ΠΑΡΕΡΟΓΑΣ
ΑΡΧΙΤΕΚΤΟΝΙΚΗ ΕΡΓΑΣΙΑ
ΠΑΝΕΠΙΣΤΗΜΙΟ ΑΘΗΝΩΝ
ΜΕΛΟΣ ΤΕΕ - ΑΡΧΙΤΕΚΤΟΝΙΚΟ
ΜΕΤΕΩΡΟΛΟΓΙΟ 12 - ΝΙΚΑΙΑ 15249
ΤΗΛ: 210 4814311 - FAX: 210 4814980
ΑΦΜ: 025531511 - ΔΟΥ: ΝΙΚΑΙΑΣ
Αθήναις, Ατ. Στ. Ελλάδας & Κυκλάδων